



# Festningen restaurant

OBRE sin innsats, evaluering og læringspunkter





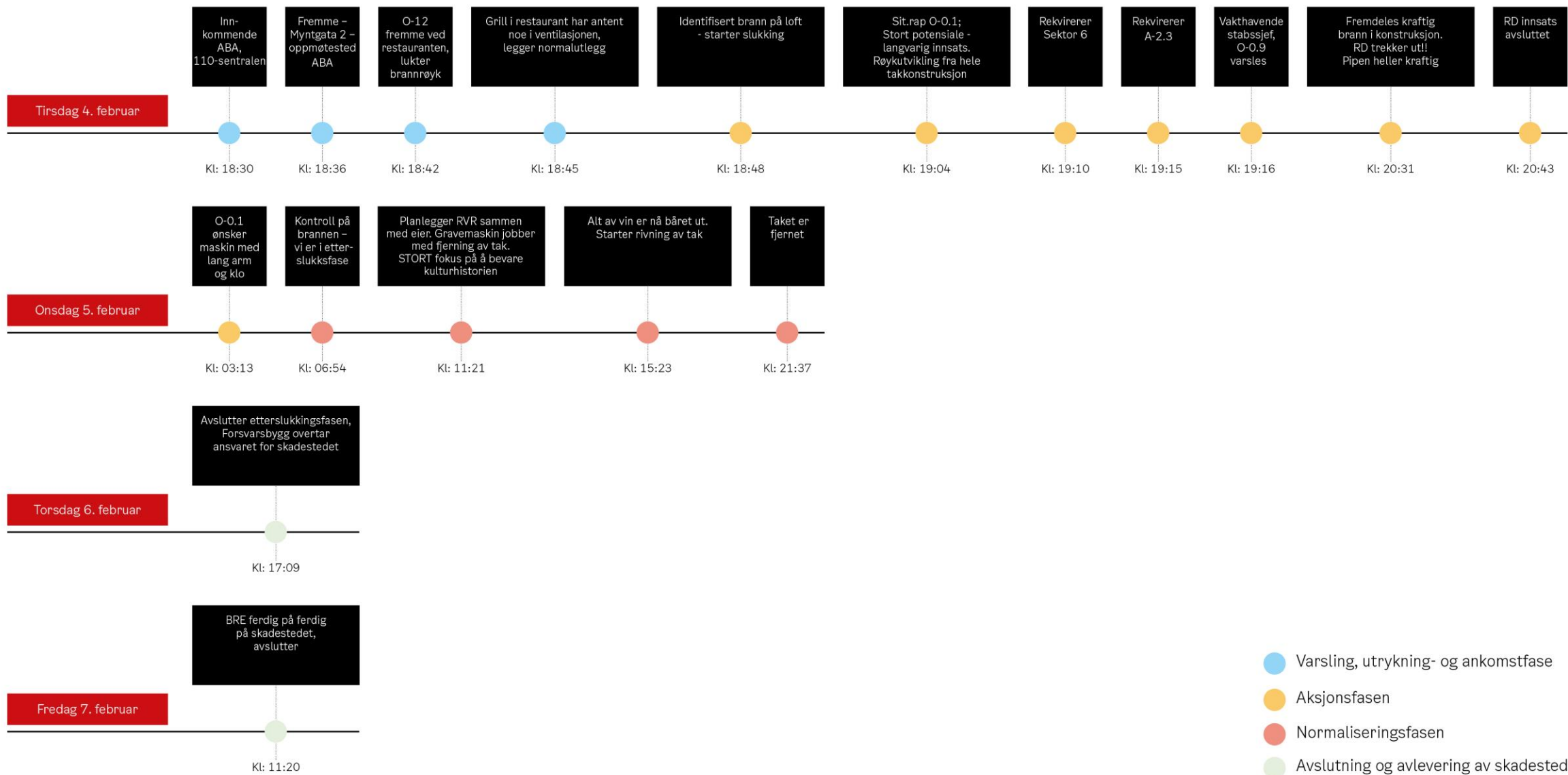



Ca. 1 time ut i slokkeinnsatsen. Foto: Brann- og redningsetaten



# Best praksis - samarbeid

- Tidlig inne med riktig og robust ressursoppbygning
- God forståelse for kulturminner hos innsatsleder
- Gode risikovurderinger underveis og god omstillingsevne
- God bistand fra beredskapstelefonen
- God dialog med byggeier for å ivareta hele hjelpe-behovet på best mulig måte.
- God dialog med byggeier og antikvar eksperter rundt den videre jobben for å redde den fredede fasaden.
- God dialog med leietager for å drive verdiberging. Det ble reddet ut en stor vinsamling av høy verdi.
- Antikvar blir premissgiver for den videre innsatsen, og god samhandling mellom antikvar, brannmannskaper og gravemaskinfører gjør at de vernede bygningsdelene blir ivaretatt på en god måte.









# Historikk

- Bygget i 1836
- Påbygd på starten av 1900-tallet
- Ombygget til restaurant i 2013
- Tidligere bruk har vært fengsel, «Laboratoriekjøkken» og kontorer.
- Brann- og redningsetaten var på grilltilsyn i 2018.





# Bilder etter tilsyn i 2018







Google

Foto: Google street view/View360 Sweden AB







Google

Foto: Google street view/View360 Sweden AB

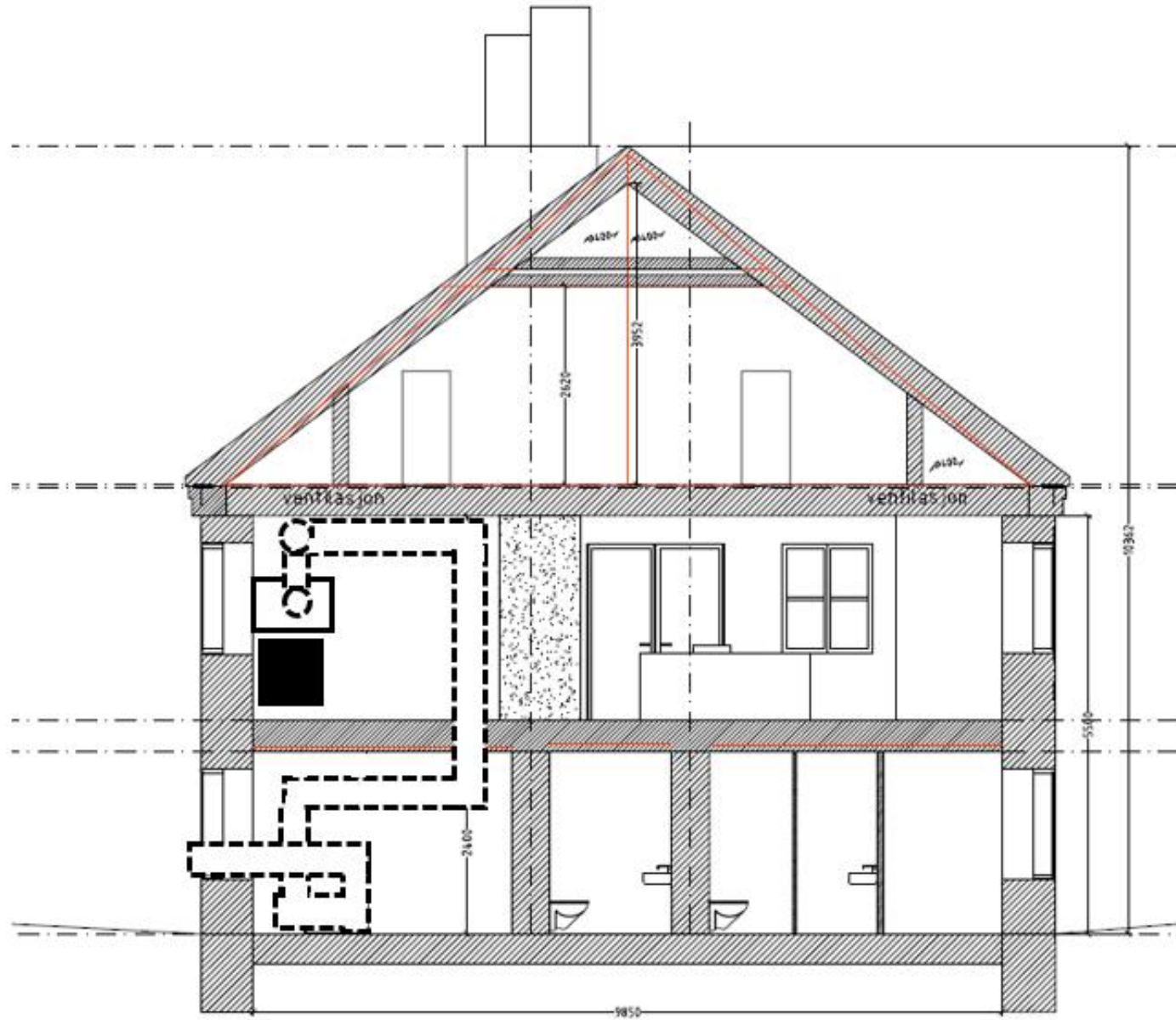

Oslo



Made in Germany  
DK 1004  
EN 877  
0075

Avtrekksvifte



SVS

SVS

60V TN-S







# Læringspunkter – videre arbeid

- Det manglet forhåndsdefinerte avtaler for rekvirering av spesialutstyr.
- Det må på et tidlig tidspunkt avklares med forsikringsselskapet hvem som dekker kostnadene for spesialutstyr. Ekstra krevende når forsvaret og staten er selvassurandør.
- BRE fortsetter arbeidet med grilltilsyn basert på ny kunnskap!





Oslo



Takk for oppmerksomheten!

