

KKOA

Kriseressurssamarbeid for kulturinstitusjoner i Oslo og Akershus

Vårmøte Frammuseet 27. april 2022

Hva er en verdibergingsplan?



Å berge
eller ikke berge.
Er det spørsmålet?



Hva er en verdibergingsplan?

- En verdibergingsplan hjelper brannvesenet å prioritere hva som skal berges ved uønskede hendelser, og redusere tapene av kulturverdier.



Hvem bør lage en verdibergingsplan?

- Virksomheter som forvalter kunst og kulturminner bør lage en verdibergingsplan.
- Verdibergingsplanen bør lages i samråd med, og forankres hos brannvesenet som skal bruke den.
- Virksomheten har ansvaret for at verdibergingsplanen er oppdatert og tilgjengelig for brannvesenet.



Hva inneholder en verdibergingsplan?

- Verdibergingsplanen inneholder nødvendige og relevante opplysninger for brannvesenets ulike nivåer i en innsats:
 - Viktig og nyttig kontaktinformasjon
 - Oversiktlige samt mer detaljerte prioriteringslister og plantegninger med plassering av verdier.
 - Bergingskort med instruksjoner for berging av enkelte gjenstander eller rom.

VERDIBERGING

Plan for brannvesenets innsats for restverdiredning

Kongsberg kirke
Kirketorget 1

Oppdatert: 30.9.2021
Neste oppdatering: 24.2.2022

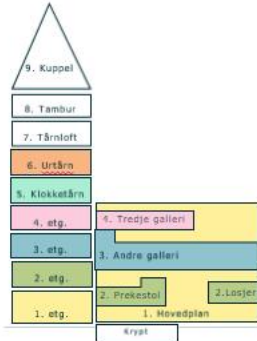
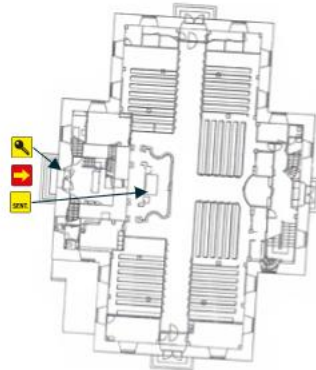
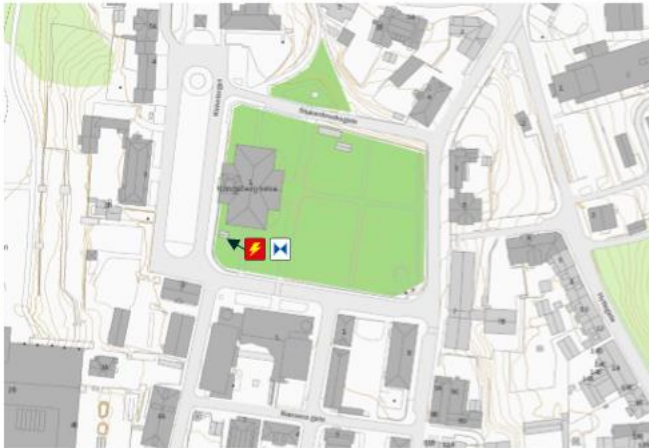

Innhold

- Kontaktinfo
- Symboler
- Hjelpemidler

Prioritering hele objektet

Bergingskort samtlige etasjer:

1. Hovedplan
2. med mesanin, prekestol og losjer
3. med andre galleri og kongelosje
4. med tredje galleri
5. Klokketårn
6. Urtårn

Hvordan ser en verdibergingsplan ut?

- Verdibergingsplanen printes enkeltsidig i liggende A3-format.
- Sidene lamineres og settes inn i en perm.
- Sidene kan plukkes ut og fordeles til sektoransvarlige og røykdykkere under innsats.
- Seksjonene i permen deles opp med fliker.
- Det er også mulig å lage en navigerbar digital utgave i pdf.



Hvor oppbevares en verdibergingsplan?

- Verdibergingsplanen oppbevares i objektet, for eksempel i et låsbart brannskap eller safe merket med «RVR» (restverdiredning) i tilknytning til brannsentralen.
- I tillegg kan virksomheten ha eksemplarer hos en kjentmann eller tilsvarende.
- I visse brannvesen er det også mulighet å lagre en pdf av verdibergingsplanen i 110-sentralen, slik at den kan åpnes av mannskapet i brannbilene.
- Opplysning om at det finnes en verdibergingsplan i et objekt ligger som en tag i 110 (gjelder Oslo).



Bakgrunn

- **Risikokartlegging av museer**
- Befaringer i objekter med kunst og kulturminner
- Seminarer
- FORK
- Beredskapsgruppe i Hordaland
- Kriseressurssamarbeid for kulturinstitusjoner i Oslo og Akershus (KKOA)



Bakgrunn

- Risikokartlegging av museer
- **Befaringer i objekter med kunst og kulturminner**
- Seminarer
- FORK
- Beredskapsgruppe i Hordaland
- Kriseressurssamarbeid for kulturinstitusjoner i Oslo og Akershus (KKOA)



Bakgrunn

- Risikokartlegging av museer
- Befaringer i objekter med kunst og kulturminner
- **Seminarer**
- **FORK** <https://samlingsnett.no/fork>
- **Beredskapsgruppe i Hordaland**
- **Kriseressurssamarbeid for kulturinstitusjoner i Oslo og Akershus, KKO**
<https://samlingsnett.no/kkoa>

Oslo Museum og Oslo brann- og redningsetat
inviterer til gratis arbeidsseminar 30.september

ALARMEN GÅR!

Du inviteres med dette til arbeidsseminar om evakuering av gjenstander, samt krise- og brannberedskap i museer. I tillegg vil det bli presentert et forslag til beredskapsgruppe i Oslo.



Foto: Oslo brann- og redningsetat

Hva vil vi oppnå?

- Prioritering er gjort **før** situasjonen oppstår av de som kjenner verdiene best
- Brannvesenet skal enkelt forstå **hva** og **hvordan** de skal forsøke å berge/sikre
- Heving av brannvesenets kompetanse på å håndtere hendelser i kulturhistoriske objekter
- Brannforebygging, ved at forvaltere blir mer bevisst på
 - risiko
 - hvilke verdier som er viktigst å sikre
 - hvilke tiltak som kan gjøres lokalt for å bedre sikringen mot brann- og vannskader



Hva er viktig for brannvesenet?

- Inndeling og hierarki ut ifra objektets kompleksitet og brannvesenets organisering ved innsats
- Relevant informasjon
- Lik oppbygging
- Lik grafikk og symbolbruk
- Lett å få oversikt
- Enkel begrepsbruk og lett å forstå



Verdibergingsplanens inndeling i relasjon til organisering av innsats

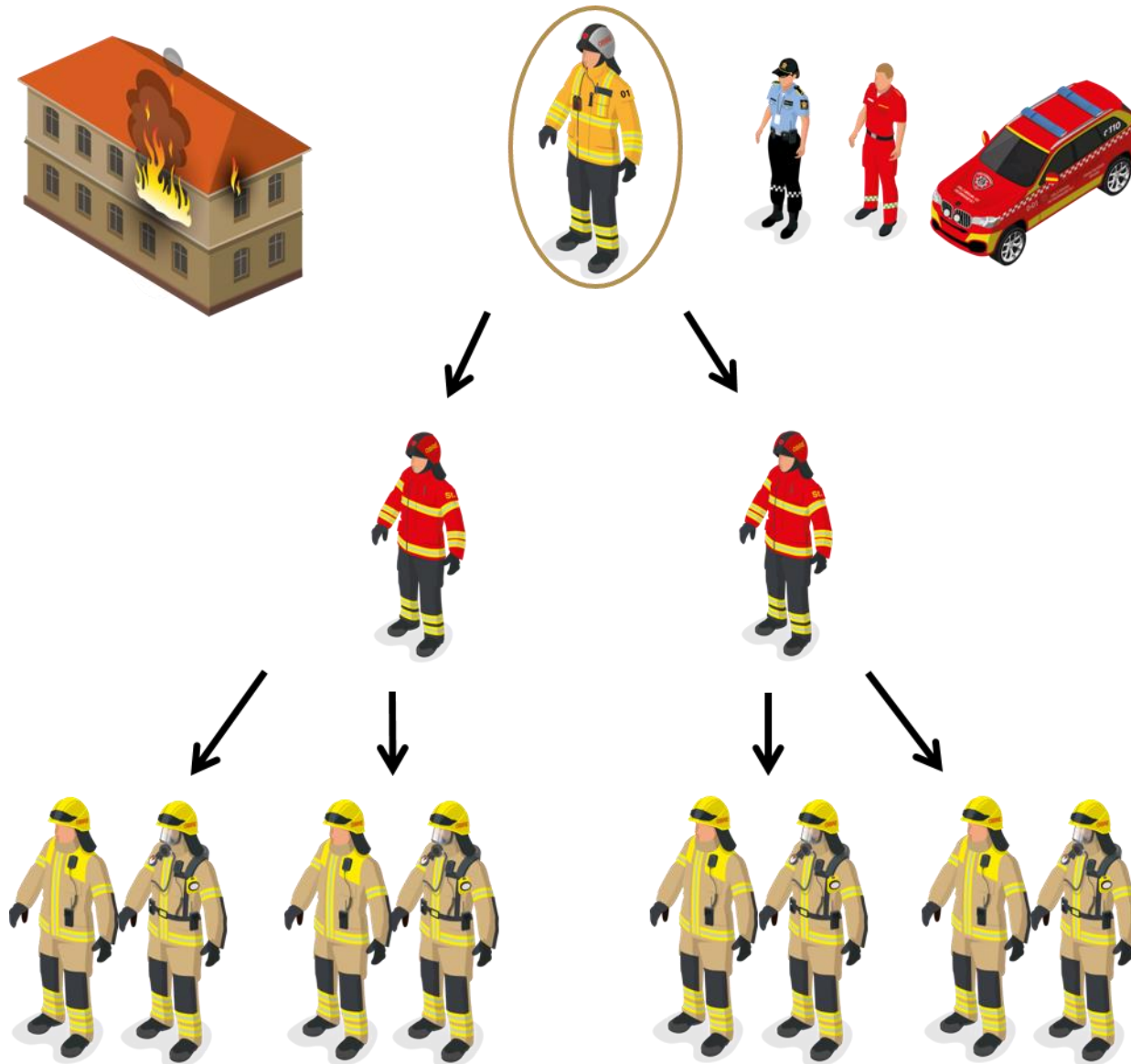

Nivå

Innsatsleder

Del av planverk

Objektsoversikt og prioritering for hele objektet

Innhold

Viktig kontaktinformasjon

Viktige hjelpemidler og verktøy

Plantegninger over alle etasjer/soner/seksjoner med plassering av verdier

Prioriteringsliste over alle prioriterte verdier i objektet

Nivå

Sektoransvarlige/utrykningsledere

Del av planverk

Etasje-/seksjonsoversikter

Innhold

Ganske detaljert informasjon

Plantegning over den enkelte etasje, seksjon eller tilsvarende, med plassering av verdier

Prioriteringsliste over verdier i aktuell etasje eller seksjon

Nivå

Røykdykkere

Del av planverk

Bergingskort for gjenstander, sone eller bygningsfast verdi

Innhold

Detaljert informasjon

Bilder, tekst og plantegning med beskrivelse, plassering og utfyllende instruks for håndtering av den enkelte gjenstand eller det enkelte rom e.l.

Prioritering hele objektet

1. etasje

2. etasje

3. etasje

VERDIBERGING

Plan for brannvesenets innsats for restverdiredning

Det fiktive kunstmuseet Pileveien 5

Oppdatert: 11.5.2021

Neste oppdatering: 24.2.2022

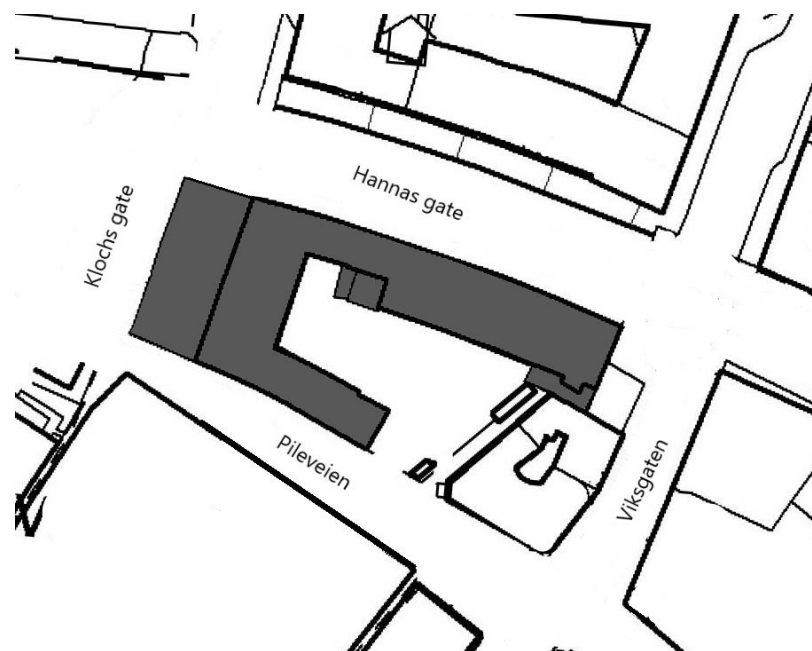

20 m

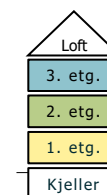

innsatsleder





innsatsleder

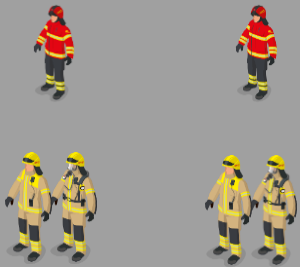

Kontaktinfo

Funksjon	Navn	Telefon	Kommentar
Kjentperson bygning, vaktmester	Susanna Björklöf	916 52 289	Kjenner bygget. Jour 24/7.
Kjentperson, samlingsansvarlig konservator	Susanna Björklöf	916 52 289	Kjenner samlingen. Kan iverksette intern beredskapsplan og rekvirere folk for å håndtere evakuerte gjenstander.
Kjentperson, daglig leder	Susanna Björklöf	916 52 289	
Transportfirma	Kunsttransport AS	916 52 289	Kan stille med container og transport til sikkert sted, samt første hjelp på kunsten.
Forsikringselskap	Hvis	916 52 289	Avklaring av ressursbruk. Kan rekvirere container og vakthold.
Vektorselskap	Sikker	916 52 289	Kjenner bygget. Jour 24/7.

Hjelpemidler

Hva	Hvor	Kommentar
Oppsamlingssted/mottaksplass for bergede gjenstander	Gymsal, Mariaskolen, Pileveien 15	Kjentperson har adgang.
Beredskapskasser, 5 stk.	Resepsjon 1. etg.	Inneholder verktøy m.v. for avsikring, sikring, demontering og håndtering av gjenstander.
Trappestiger høyde 160 cm, 4 stk.	Resepsjon 1. etg.	
Dekkeplast, 3 ruller 2,6 x 15 m	Resepsjon 1. etg.	
Brannvev, 3 ruller 2,5 x 15 m	Resepsjon 1. etg.	
Sekkvogner, 2 stk.	Resepsjon 1. etg.	

Symboler

Inndeling av objekt	
	Etasjer Relaterer til verdibergingsplanens disposisjon med fargekoder. Redigeres etter aktuell situasjon.
	Bygninger og seksjoner Relaterer til verdibergingsplanens disposisjon med fargekoder. Redigeres etter aktuell situasjon.

Orientering	
	Nord
	Målestokk Lengde og referansetall justeres på kart eller plantegning.
	Angrepsvei
	Angrepsvei, posisjon i annen etasje
	Brannsentral
	Nøkkelboks
	Utgang, alternativ bergingsvei
	Kameraposisjon/bilderetning

Hjelpemidler	
	Stige, høyde angitt i meter
	Beredskapskasse, verktøy og materialer til bruk ved berging

Prioriterte verdier	
	Gjenstand, høyeste pri Tall angir pri og nummer på bergingskort.
	Bygningsfast verdi, høyeste pri Tall angir pri og nummer på bergingskort.
	Gjenstand, nest høyeste pri Tall angir pri og nummer på bergingskort.
	Bygningsfast verdi, nest høyeste pri Tall angir pri og nummer på bergingskort.
	Prioritert sone Inneholder større mengde gjenstander, eller arealer med bygningsfaste verdier.
	Person Angir antall personer som trengs for oppgaven. Kombineres med tekstboks «x antall».
	Vekt Tall angir aktuell estimert vekt i kg.
	Mål Høyde, dybde, bredde og diameter. Justeres i lengde og retning. Mål med enhet (cm) legges i tilhørende tekstboks.
	Gjenstand Brukes sammen med mål-piler for tredimensjonale gjenstander.

Farer	
	Brannfarlig vare
	Gass under trykk
	Eksplisiv vare
	Helsefare Angi hva i tekstboks.



innsatsleder



Pri = Bergingskort	Hva	Etg.	Rom	Informasjon
1	Maleri «Det syke barn»	1. etg.	121 Munchrommet	• Trappetige • Avbiter • Spennbånd
2	Maleri «Aften»	1. etg.	116	• Trappetige • Avbiter • Spennbånd
3	Bygningsfast Veggmalerier 8 store	2. etg.	243 Kantine	• Trappetiger • Dekkematerial • Kniver
4	Dokumenter i pappesker 3 hyllemeter	3. etg.	315 Arkiv	• Merket på hyllekant • Sekketrall • Spennbånd
5	250 gjenstander Porselen i montrer	3. etg.	324 326 328	• Monternøkkel i safe • Kasser og pakkeplast
6	Maleri «Dansen»	1. etg.	121 Munchrommet	• Trappetige • Avbiter • Spennbånd
7	Maleri «x1»	2. etg.	215	• Trappetige • Avbiter • Spennbånd
8	Bygningsfast Ku innstøpt i epoxiblokk Blokk 2 m ³	2. etg.	219	• Brannnev • Plast • Festematerial
9	Maleri «x2»	2. etg.	212	• Trappetige • Avbiter • Spennbånd
10	Møblement: sofa, bord og to stoler	3. etg.	333	• Spennbånd
11	50 gjenstander Kirkesamlingen	1. etg.	125 126	• Stige, 6 m • Trappetige • Avbiter • Spennbånd • Kasser

Medbring hjelpemidler!

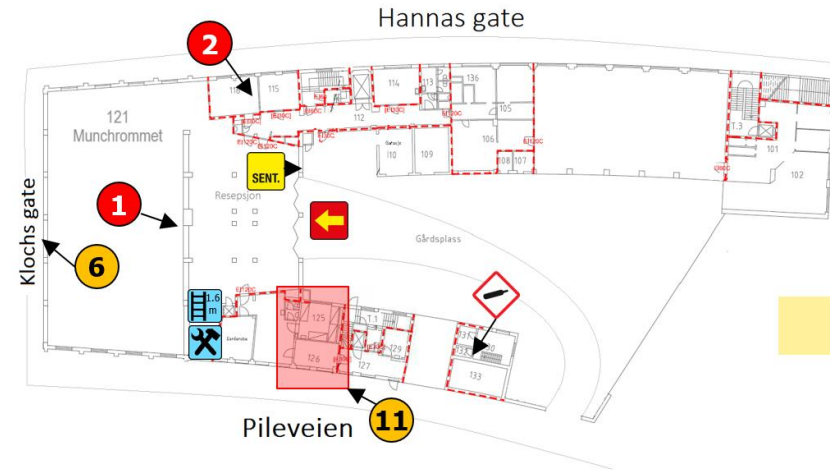

1. etg.

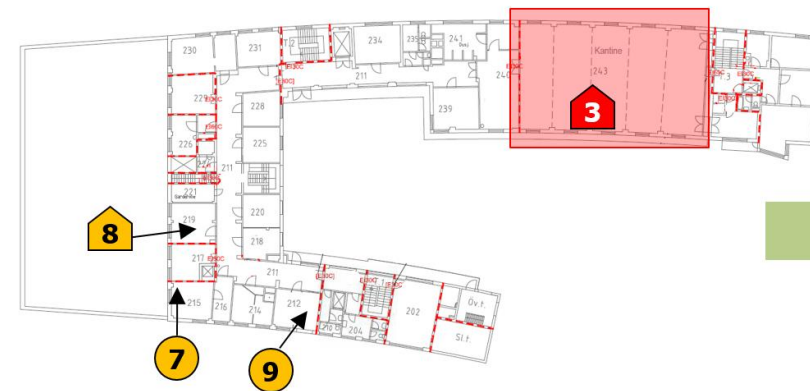

2. etg.

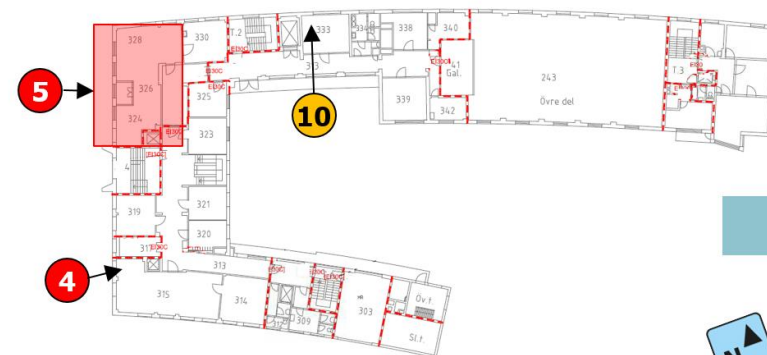



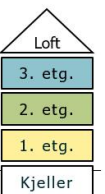









3. etg.



1. etasje Prioriteringsliste

Jf. plantegning neste side

Pri = Bergingskort	Foto	Hva	Rom	Mål og vekt	Hjelpemidler og info	Berget
1		Maleri «Det syke barn»	121 Munchrommet	180 x 200 cm   x 2	• Trappestige • Avbiter • Spennbånd	
2		Maleri «Aften»	116	150 x 150 cm   x 2	• Trappestige • Avbiter • Spennbånd	
6		Maleri «Dansen»	121 Munch-rommet	230 x 200 cm   x 2	• Trappestige • Avbiter • Spennbånd	
11		50 gjenstander Kirkesamlingen Tre og metall Varierende størrelser	125 126	Maks 150 x 200 x 100 cm   x 4	• Stige, 6 m • Trappestige • Avbiter • Spennbånd • Kasser	

Medbring hjelpemidler! Oppbevares i resepsjon.

utrykningsleder



1. etasje Plantegning

Jf. liste forrige side



utrykningsleder

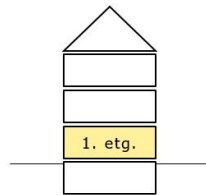
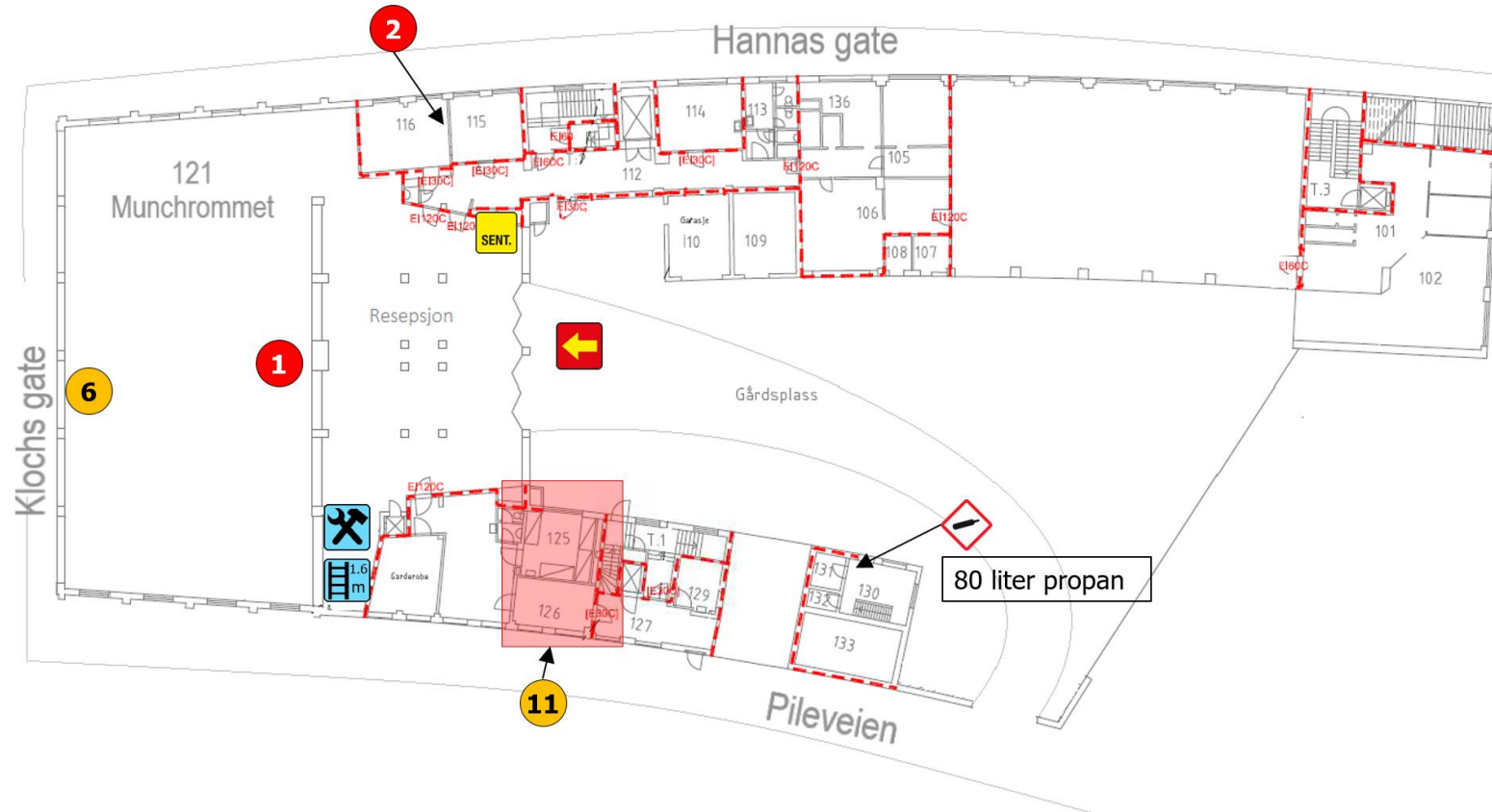

Bergingskort

1

Maleri
Det syke barn

1. etasje

Rom 121

Munchrommet

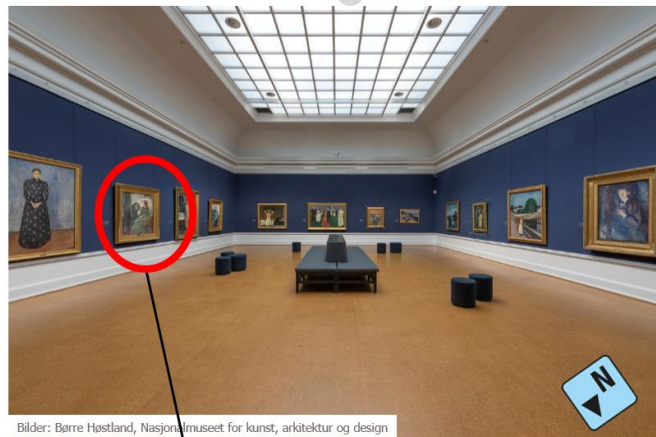

Bilder: Børre Høstland, Nasjonalmuseet for kunst, arkitektur og design

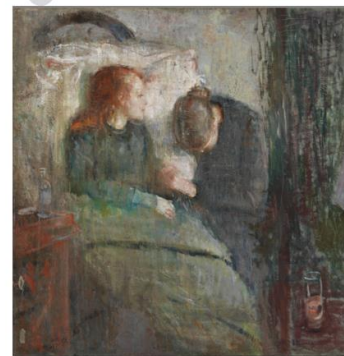

200 cm

180 cm



Hjelpemidler:

- Trappetige
- Boltesaks 60 cm
- Tapetkniv
- Spennbånd

Montering:

- 280 cm fra gulv
- Vaier
- L-krok

Instruks:

- Berges ut
- Beskytt motiv
- Bæres vertikalt med en hånd under ramme
- Sorter som tørr eller våt

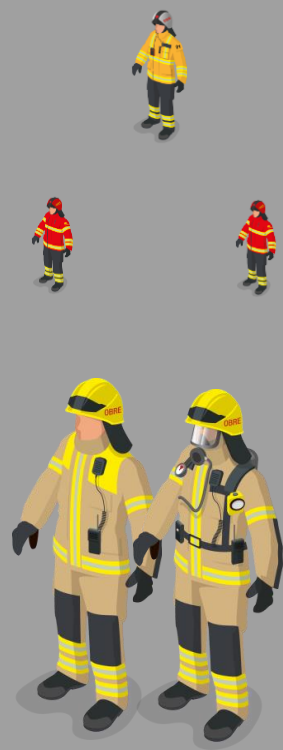

røykdykker

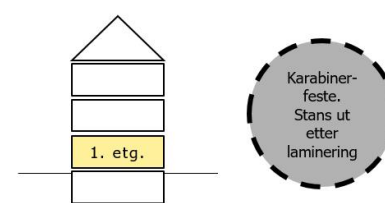
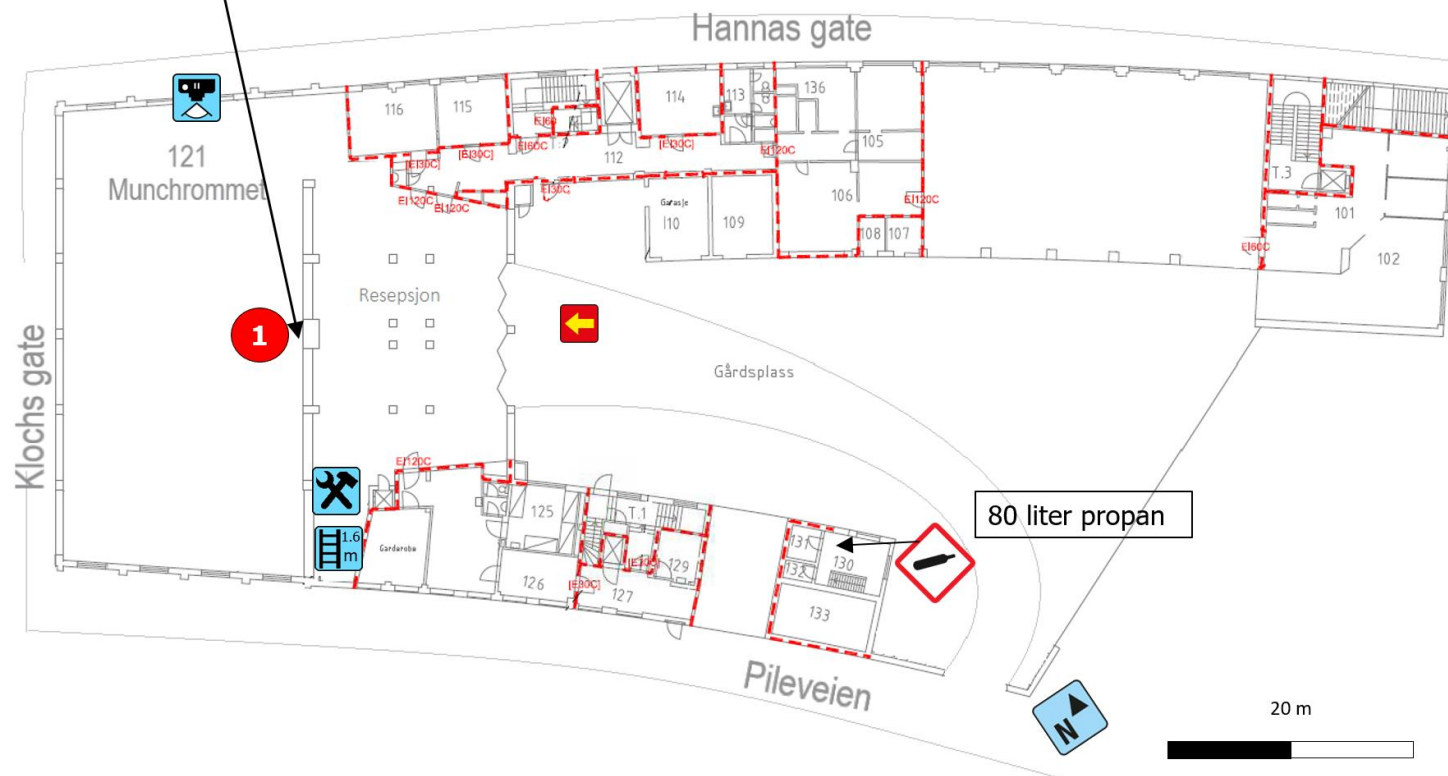

Bergingskort

11

Kirkesamlingen
50 gjenstander

1. etasje

Rom 125 og 126

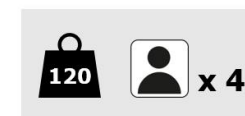
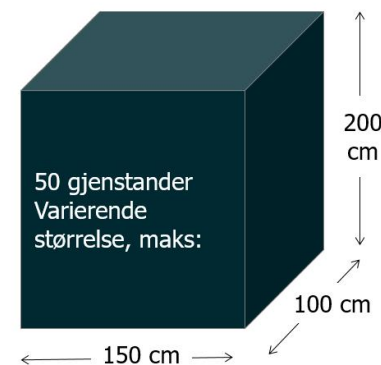

Hjelpemidler:

- Stiger, lang og lav
- Motorsag
- Boltesaks 60 cm
- Traller

Montering:

- Opp til 6 m fra gulv
- Bolt
- Krok
- Vaier

Instruks:

- Berges ut eller beskyttes på plass
- Hovedsakelig tregjenstander
- Store gjenstander kan sages til mindre deler

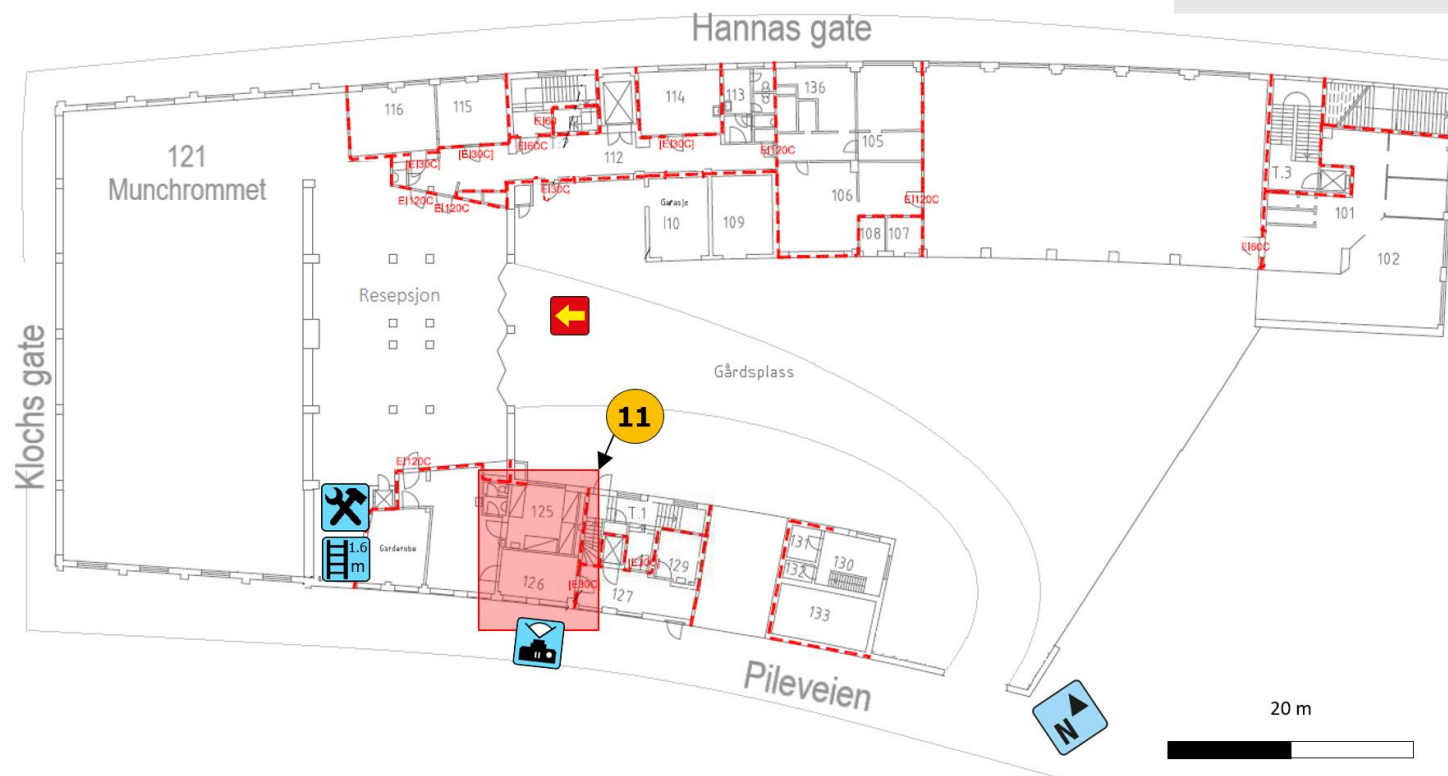

røykdykker







2. etasje Prioriteringsliste

Jf. plantegning neste side



utrykningsleder



Pri = Bergingskort	Foto	Hva	Rom	Mål og vekt	Hjelpemidler og info	Berget
3		Bygningsfast Veggmalerier 8 store	243	300 x 120 cm  x 2	<ul style="list-style-type: none">• Trappetiger• Dekkematerial• Kniver	
7	Foto	Maleri «x1»	215	150 x 150 cm   x 2	<ul style="list-style-type: none">• Trappetige• Avbiter• Spennbånd	
8	Foto	Bygningsfast Ku innstøpt i epoxiblokk Blokk 2 m ³	219	200 x 100 x 100 cm  x 1	<ul style="list-style-type: none">• Brannvev• Plast• Festematerial	
9	Foto	Maleri «x2»	212	40 x 60 cm   x 1	<ul style="list-style-type: none">• Avbiter	

Medbring hjelpemidler! Oppbevares i resepsjon.

2. etasje Plantegning

Jf. liste forrige side



utrykningsleder



20 m

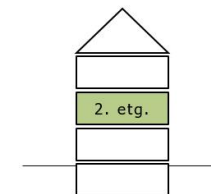



Foto: Munch-museet / Sidsel de Jong



Plassering:
200 – 400 cm fra gulv

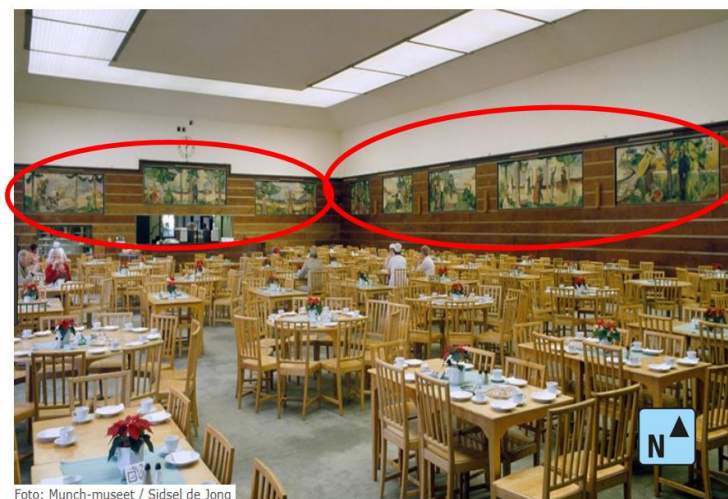

- Hjelpemidler:**
- Trappetiger
 - Dekkeplast
 - Brannvev
 - Kniver
 - Gaffa-tape
 - Heftpistol

- Instruks:**
- Beskyttes på plass for varme, vann og røyk
 - Dekkes
 - Dekke kan hektes i veggkrok





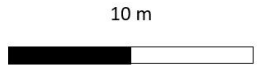
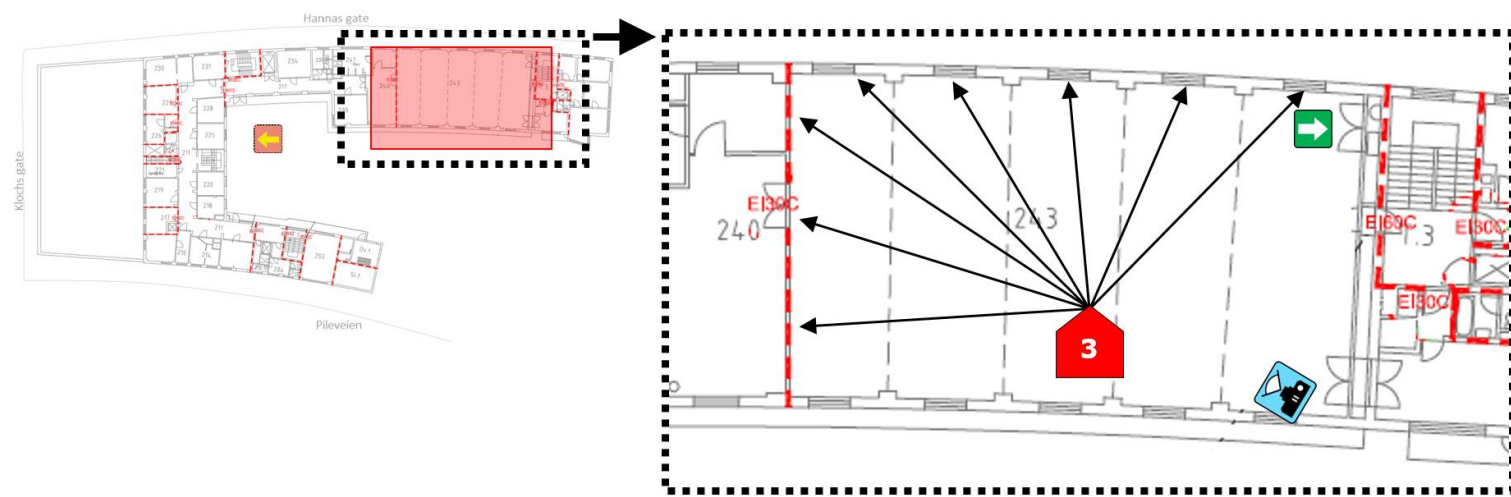



røykdykker



3. etasje Prioriteringsliste

Jf. plantegning neste side

Pri = Bergingskort	Foto	Hva	Rom	Mål og vekt	Hjelpemidler og info	Berget
4		Dokumenter i pappesker 3 hyllemeter	315 Arkiv	Maks 70 x 30 cm   x 2	• Merket med tape på hyllekant • Sekketraller • Spennbånd	
5	Foto	250 gjenstander Porselen i montrer	324 326 328	Maks 70 x 30 cm   x 4	• Monternøkkel i safe • Kasser og pakkeplast	
10	Foto	Møblement: sofa, bord og to stoler	333	Maks 200 x 100 x 100 cm   x 4	• Spennbånd	

Medbring hjelpemidler! Oppbevares i resepsjon.



utrykningsleder



Bergingskort

4

Dokumenter
Pappesker

3. etasje
Rom 315
Arkiv

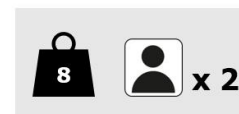
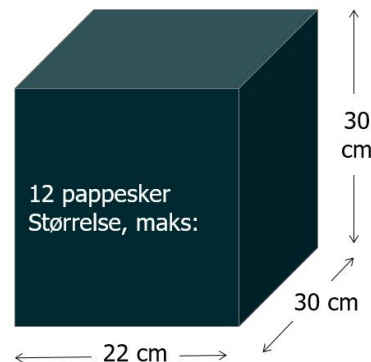

Hjelpemidler:

- Sekketraller
- Spennbånd
- Rene hansker
- Dekkeplast

Plassering:

- På hylle 90 cm fra gulv
- Hyllekant merket med fluoriserende gul-sort tape

Instruks:

- Berges ut
- Hold esker lukket
- Staple og transporter på sekke-trall, sikre med spennbånd
- Unngå fukt og vann



20 m

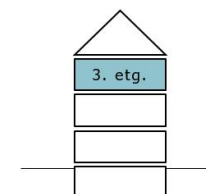

røykdykker

Alle symboler



Inndeling av objekt	
	Etasjer Kan brukes å angi og merke etasjer. Relaterer til verdibergingsplanens disposisjon med fargekoder.
	Redigeres etter aktuell situasjon.
	Linje for marknivå redigeres til aktuell situasjon.
	Bygninger og seksjoner Kan brukes når objektet er inndelt horisontalt for å merke seksjoner, fløyer eller lignende på kart. Bør forholde seg til ev. brannseksjoner. Relaterer til verdibergingsplanens disposisjon med fargekoder. Skriftstørrelse: 20 Tykkelse på omriss: 4 1/2

Farer	
	Brannfarlig vare
	Gass under trykk
	Eksplosiv vare
	Helsefare Angi hva, samt instruks i tekstboks på plantegning og bergingskort.

Orientering	
	Nord
	Målestokk Lengde og referansetall justeres på kart eller plantegning.
	Angrepsvei
	Angrepsvei, posisjon i annen etasje
	Brannsentral
	Nøkkelboks
	Utgang, alternativ bergingsvei
	Adkomstvei
	Bom
	Liftplassering
	Stoppekran sprinkler
	Stigeledning
	Transformator
	Automatisk slokkestyring
	Ventilasjonsstyring
	Brytepunkt
	Kameraposisjon/bilderetning Brukes for å vise hvorfra et bilde er tatt.

Hjelpemidler	
	Stige, høyde angitt i meter
	Beredskapskasse, verktøy og materialer til bruk ved berging

Prioriterte verdier	
	Gjenstand, høyeste pri Tall angir pri-rekkefølge i hele objektet. Tall angir også nummer på bergingskort.
	Bygningsfast verdi, høyeste pri Tall angir pri-rekkefølge i hele objektet. Tall angir også nummer på bergingskort.
	Gjenstand, nest høyeste pri Tall angir pri-rekkefølge i hele objektet. Tall angir også nummer på bergingskort.
	Bygningsfast verdi, nest høyeste pri Tall angir pri-rekkefølge i hele objektet. Tall angir også nummer på bergingskort.
	Prioritert sone Inneholder større mengde gjenstander, eller arealer med bygningsfaste verdier. Kan brukes som generelle info, eller spesifiseres med pri-nummer og bergingskort. Heldekkende rødt fyll med 70% gjennomsiktighet.
	Person Angir antall personer som trengs for oppgaven. Kombineres med tekstboks «x antall».
	Vekt Tall angir aktuell estimert vekt i kg.
	Mål Brukes for å sette mål på bilde av gjenstand/bygningselement. Høyde, dybde, bredde og diameter. Justeres i lengde og retning. Mål med enhet (cm) legges i tilhørende tekstboks.
	Gjenstand Brukes sammen med mål-piler for tredimensjonale gjenstander.

Navigering i digitalt dokument	
	Til innholdsfortegnelse
	Til aktuell etasje-/seksjonsoversikt
	Til neste side
	Til forrige side

R:255 G:241 B:155	1. etasje
R:184 G:205 B:137	2. etasje
R:143 G:195 B:205	3. etasje
R:253 G:203 B:222	4. etasje
R:173 G:238 B:211	5. etasje
R:250 G:181 B:130	6. etasje
R:183 G:159 B:127	7. etasje
R:186 G:184 B:230	8. etasje
R:175 G:171 B:171	9. etasje
R:255 G:139 B:139	10. etasje

R:234 G:201 B:0	1. seksjon
R:86 G:105 B:45	2. seksjon
R:50 G:102 B:64	3. seksjon
R:200 G:8 B:81	4. seksjon
R:26 G:120 B:109	5. seksjon
R:205 G:93 B:9	6. seksjon
R:137 G:78 B:59	7. seksjon
R:110 G:38 B:142	8. seksjon
R:109 G:105 B:105	9. seksjon
R:176 G:0 B:0	10. seksjon

R:217 G:21 B:217	Kontaktinfo Symboler Hjelpemidler
R:255 G:0 B:0	Høyeste pri Primær informasjon
R:255 G:192 B:0	Nest høyeste pri
R:255 G:0 B:0	Prioritert sone Gjennomsiktighet 70 %
R:0 G:176 B:80	Berget
R:109 G:217 B:255	Opplysning
R:0 G:41 B:50	

Kontaktinfo Symboler Hjelpemidler
Prioritet: hele objektet
1. etasj
2. etasj
3. etasj
4. etasj
5. etasj
6. etasj
7. etasj
8. etasj
9. etasj
10. etasj

Kontaktinfo Symboler Hjelpemidler
Prioritet: hele objektet
1. Navn
2. Navn
3. Navn
4. Navn
5. Navn
6. Navn
7. Navn
8. Navn
9. Navn
10. Navn

VERDIBERGING

Plan for brannvesenets innsats for restverdiredning

Navn på virksomhet
Adresse

Oppdater: xx.xx.xxxx
Neste oppdatering: xx.xx.xxxx

Innhold
Kontaktinfo Symboler Hjelpemidler
Prioritering hele objektet
1. etasje
2. etasje
3. etasje
4. etasje
5. etasje
6. etasje
7. etasje
8. etasje
9. etasje
10. etasje

VERDIBERGING

Plan for brannvesenets innsats for restverdiredning

Navn på virksomhet
Adresse

Oppdater: xx.xx.xxxx
Neste oppdatering: xx.xx.xxxx

Innhold
Kontaktinfo Symboler Hjelpemidler
Prioritering hele objektet
1. Navn på bygg/seksjon
2. Navn på bygg/seksjon
3. Navn på bygg/seksjon
4. Navn på bygg/seksjon
5. Navn på bygg/seksjon
6. Navn på bygg/seksjon
7. Navn på bygg/seksjon
8. Navn på bygg/seksjon
9. Navn på bygg/seksjon
10. Navn på bygg/seksjon

Klipp bort etter laminering
Flik monteres forskjøvet til høyre

Klipp bort etter laminering
Flik monteres forskjøvet til høyre

VERDIBERGING

Plan for brannvesenets innsats for restverdiredning

Det fiktive kunstmuseet
Pileveien 5

Oppdatert: 11.05.2021

Neste oppdatering: 11.04.2022

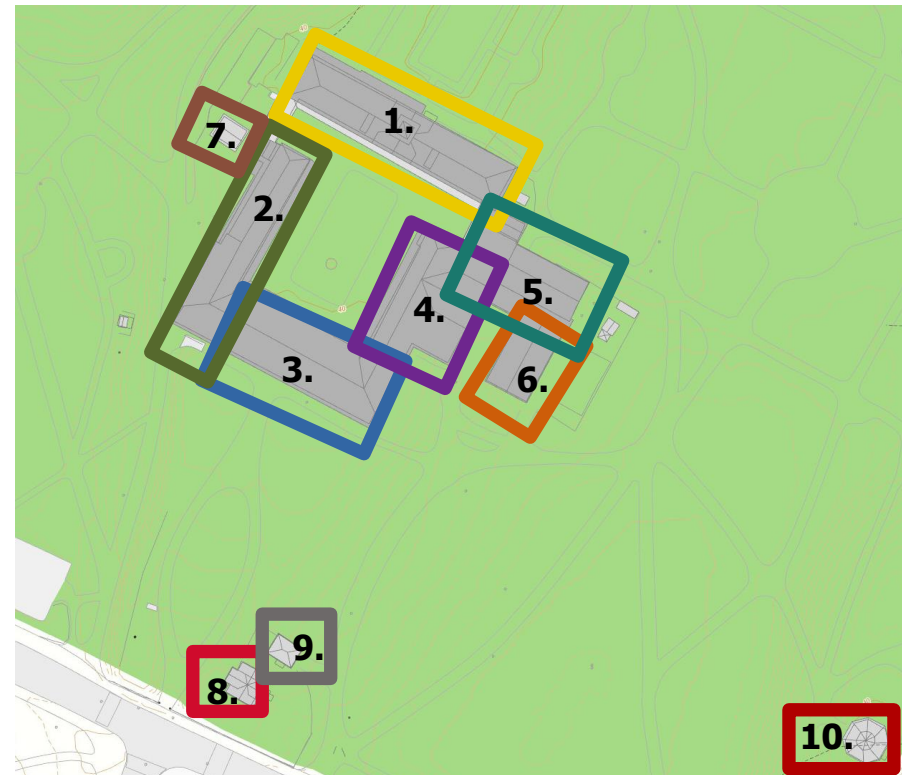

Innhold

Kontaktinfo
Symboler
Hjelpemidler

Prioritering hele objektet

1. Nordfløy

2. Vestfløy

3. Sørfløy

4. Østfløy

5. Kontorfløy

6. Magasin

7. Drengestue

8. Portstue

9. Stall

10. Paviljong



innsatsleder



VERDIBERGING

Plan for brannvesenets innsats for restverdiredning

Det fiktive kunstmuseet
Pileveien 5

Oppdatert: 11.05.2021

Neste oppdatering: 11.04.2022



Innhold

Kontaktinfo
Symboler
Hjelpemidler

Prioritering hele objektet

A. Nordfløy

1. etasje

2. etasje

B. Vestfløy

1. etasje

2. etasje

C. Sørfløy

1. etasje

2. etasje



innsatsleder



VERDIBERGING

Plan for brannvesenets innsats for **restverdiredning**

Museigata 1
 Museet
Hovedutstillingen
 Oppdatert 5.11.2021
 Neste oppdatering: 24.2.2022



innsatsleder

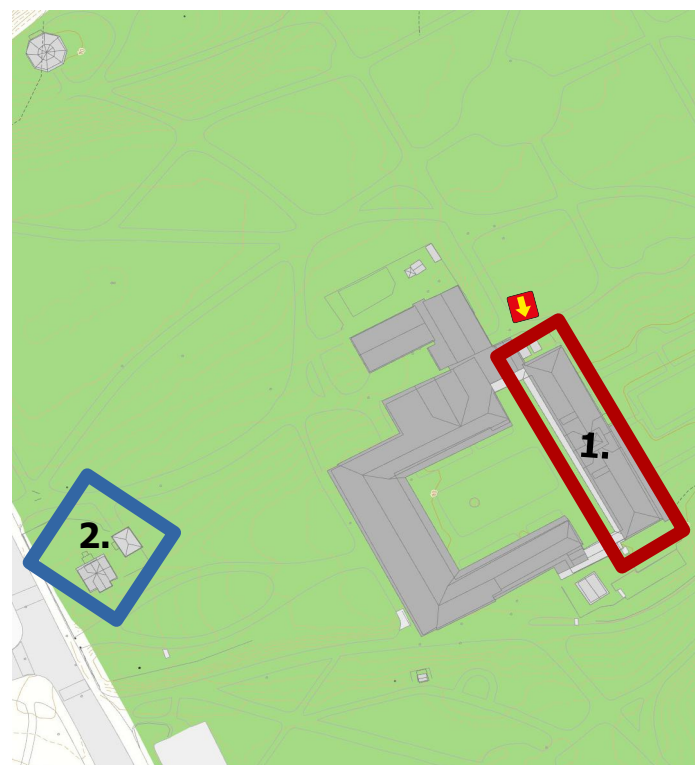
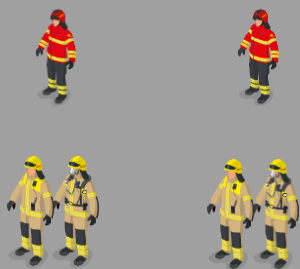

1. Hovedutstillingen i 1. etasje

2. Magasin, oppsamlingssted for bergede gjenstander

20 m



3. etg.
2. etg.
1. etg.
U.etg. 1
Kjeller

Kontaktinfo
 Symboler
 Hjelpemidler

Oversikt prioritering

Detaljerte
 prioriteringslister

Bergingskort 1-10

Bergingskort 11-20

Prioritering hele objektet



innsatsleder

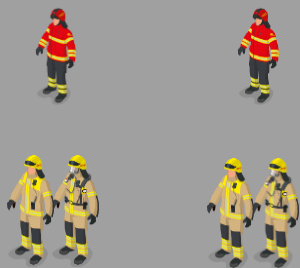

Pri = Bergingskort	Gjenstand	Monter	Informasjon
1	1 revolver 2 pistoler	Monter 35	I monter
2	Gullgubber	Monter 55	I monter
3	Krusifiks Relikvieskrin 2 røkelseskar 2 kanner, akvamenile	Monter 52	I monter
4	2 begravellesfaner		Gardintrapp Avbiter
5	Slede	Monter 4	Står fritt i stativ
6	Brudekrone Brudedrakt	Monter 21	I monter
7	Billedteppe	Monter 44	I monter
8	Hengeskap	Monter 8	Fast på vegg
9	2 dører	Monter 11	Fast i stillas
10	Fidelkasse Felekasse Hardingfele	Monter 26	I monter





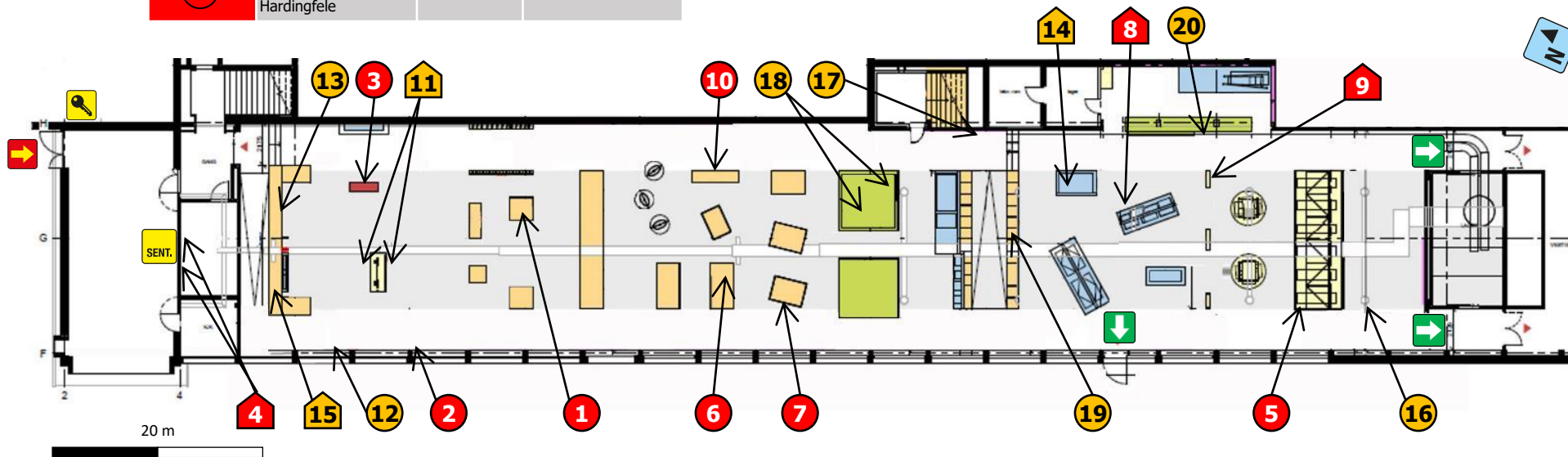
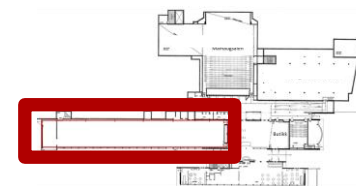









Pri = Bergingskort	Gjenstand	Monter	Informasjon
11	5 portalstolper	Monter 49	Dekkes til
12	Dyrefigur	Monter 54	I monter
13	Skrin	Monter 52	I monter
14	Skapseng	Monter 10	Står på gulv
15	Krusifiks		Fast på vegg
16	Maleri		Fast på vegg
17	Maleri		Fast på vegg
18	Figurteater med figurer		Bak glassvegg
19	Drikkehorn		Fast på vegg
20	Trefigur		Bak glassvegg

- 3. etg.
- 2. etg.
- 1. etg.
- U.etg. 1
- Kjeller



Prioritering 16-20

Jf. plantegning neste side

Pri = Bergingskort	Foto	Hva	Mål og vekt	Hjelpemidler og info	Berget
16		Maleri, Anders Sandvig	Høyde 154 cm Bredde 145 cm   x2	Avbiter Brekjern Festet til veggen	
17		Maleri Pipe-Larsen	Høyde 200 cm Bredde 130 cm   x2	Avbiter Brekjern Festet til veggen	
18		Figurteater	Bredde 33 cm Dybde 21 cm Høyde 18,5 cm   x2	Står løst på hylle – bak glass, mange små deler. Medbring kasser	
19		Drikkehorn	Lengde 36 cm Høyde 27 cm   x1	I monter – glasset må fjernes	
20		Trefigur	Høyde 51 cm Bredde 60 cm   x2	På hylle bak glassvegg Medbring sugekopper og drill	

utrykningsleder



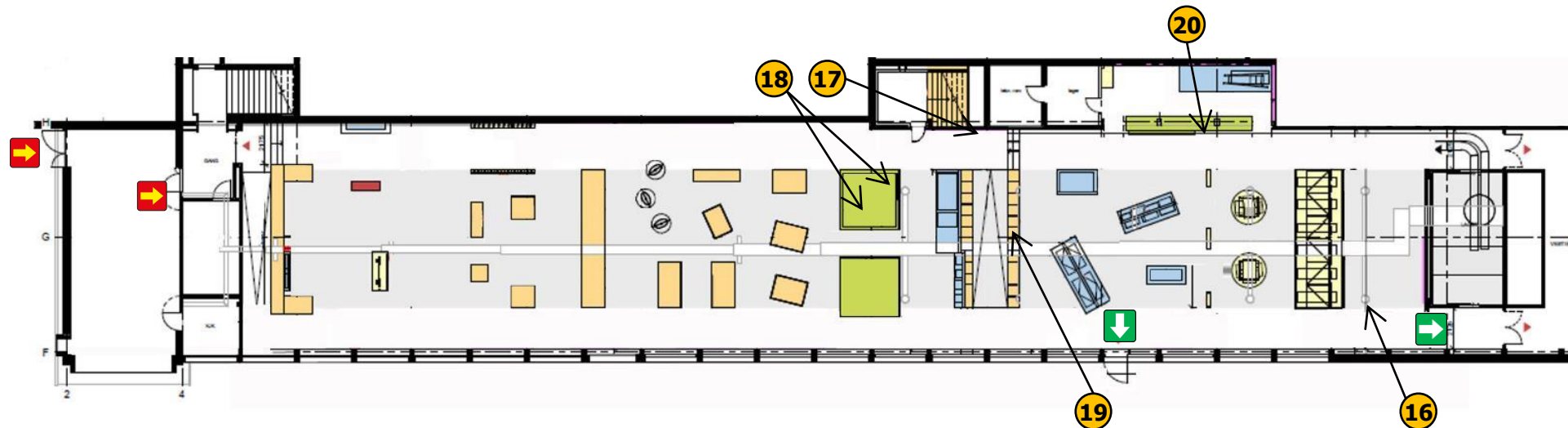

utrykningsleder



- 3. etg.
- 2. etg.
- 1. etg.
- U.etg. 1
- Kjeller

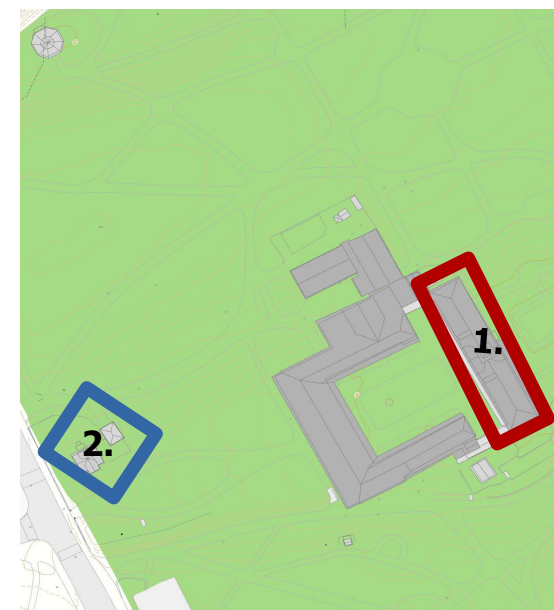
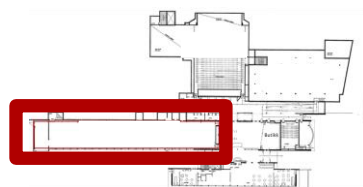

1. Utstilling i hovedbyggets 1. etasje

2. Magasin, oppsamlingssted for bergede gjenstander

20 m



Karabiner-
feste.
Stans ut
etter
lamining



1 gjenstand



51

60

Hjelpemidler

- Drill/skrujern
- Sugekopper

Montering

Står løst på hylle bak glass
Midterste glassplate
Glasset løftes opp med
sugekopper

Instruks

Berges ut
Bær med én hånd under
magen på hesten



- 3. etg.
- 2. etg.
- 1. etg.
- U. etg. 1
- Kjeller

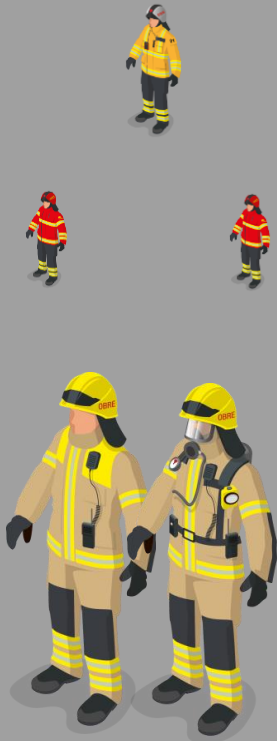
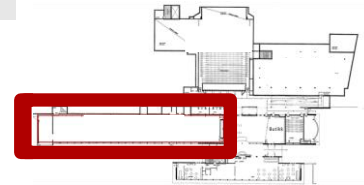

røykdykker

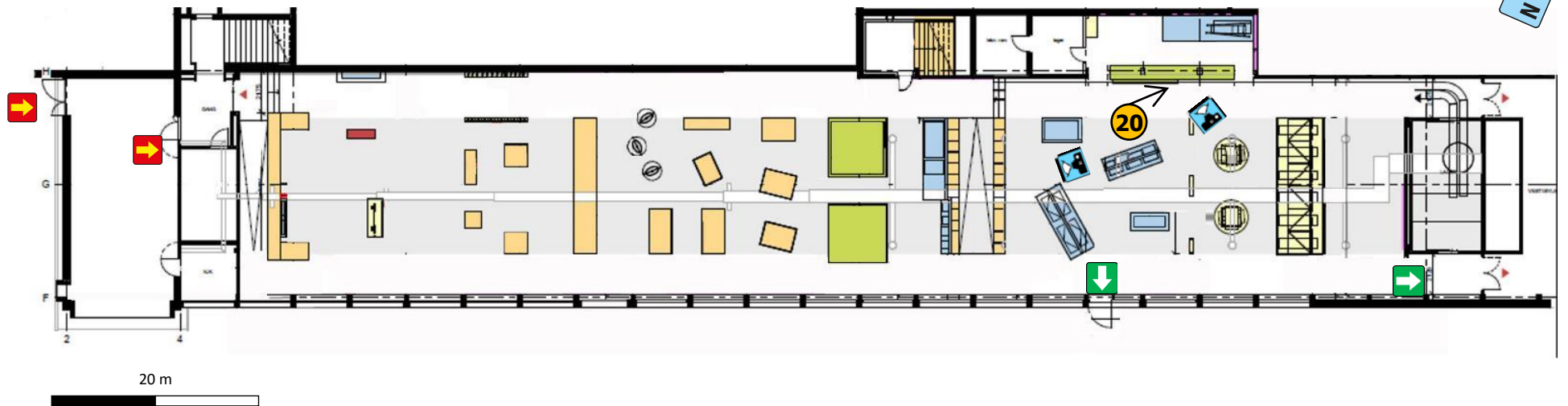

Mal og eksempel tilpasset kirker

- www.ka.no/kirkebyggmal

VERDIBERGING

Plan for brannvesenets innsats for restverdiredning

Den fiktive kirken Gamlekirken
Rykeneveien 2



Oppdatert: 11.11.2020
Neste oppdatering: 24.11.2021



Gamlekirken

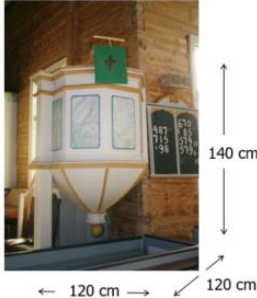

Innhold
Kontaktinfo Symboler Hjelpemidler
Prioritering hele objektet
1. etasje
2. etasje



Bilder: Kirkesak.no

Instruks ved brann:

- Pakk prekestol inn i plast for å beskytte mot vann
- Tape fast teppet rundt
- Hold brann unna

Montering:

- Fast til vegg

Verktøy:
I beredskapskasse i våpenhus:

- Dekkeplast
- Gaffa-tape

x 2

Bergingskort
4
Prekestol
Bygningsfast

1. etasje
Kirkerommet

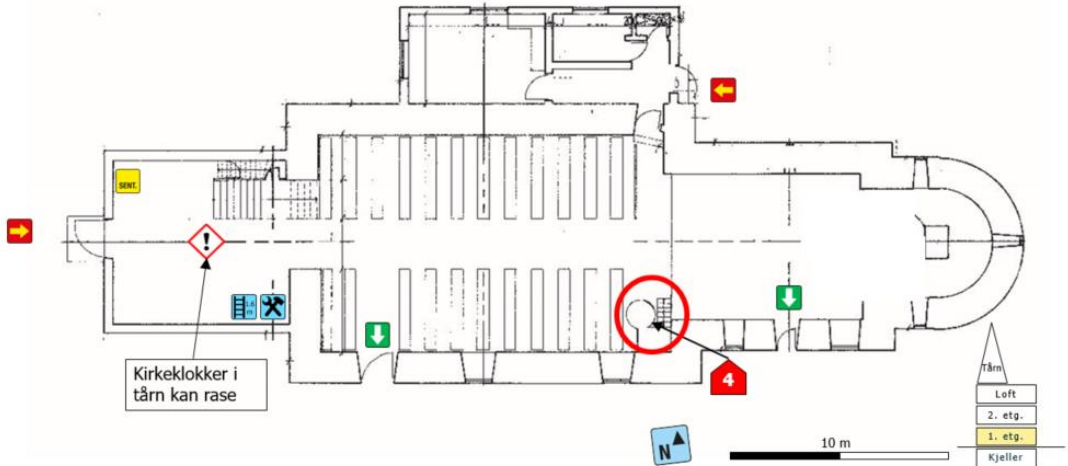

Kirkeklokker i tårn kan rase

Karabiner-feste. Stans ut etter laminering

Forventet effekt

Reduserer tap av uerstattelige verdier ved at det

- forebyggende og konsekvensreducerende beredskapsarbeidet settes på agendaen og konkretiseres
- bidrar til systematisk kartlegging, risikovurdering og prioritering
- øker muligheten til å påvirke bergingsarbeidet for virksomheten og brannvesenet



Mal og veiledning til verdibergingsplanen

Mal i PowerPoint og veiledning for å lage en verdibergingsplan finnes på Oslo kommunes nettsider:

- www.oslo.kommune.no/brannvern-ildsted-og-feiing/verdibergingsplan



Oslo

Brann- og redningsetaten

Verdibergingsplan for
brannvesenets innsats
for restverdiredning



Foto: Jørgen Lie

Veiledning til mal

Susanna Björklöf
Versjon 1.B, 23.04.2021



